



MEMORIA DE ACTIVIDADES 2023

IBERAVAL
sociedad de garantía

Índice

Carta del presidente. César Pontvianne	3
Un traje a medida (grandes cifras)	5
Formalización de avales	6
Riesgo vivo en Iberaval	9
Evolución en el número de socios	10
Tipos de avales	12
Consejo de Administración de Iberaval	13
Comisión Ejecutiva	15
Comisiones de Control	16
Las personas	18
Casos de éxito	20
Balance de Situación	22
Cuenta de Pérdidas y ganancias	24
Informe de auditoría de las cuentas anuales	25
Red de oficinas	27
Entidades colaboradoras	28
Colaboración Público-privada	29
Instrumento Financiero	31
Iberaval en los medios	32
Cumplimiento de plazos	36
Foro Iberoamericano	39
RSC	45
Actos públicos	46
El podcast de Iberaval	49
Proyectos solidarios	51
Iberaval y sus redes sociales	52

Una catapulta hacia el crédito en mitad de incertidumbres y oportunidades



César Pontvianne, Presidente del Consejo de Administración

El año 2023 volvió a ser un **escenario de desafíos sin precedentes para el mundo empresarial**. En un contexto plagado de sorpresas casi diarias, **el crédito a la pyme no fue un simple instrumento financiero más**, sino que se convirtió en un **verdadero salvavidas para no pocas empresas** a las que no se reconoce el papel vertebrador que desempeñan.

A pesar de las incertidumbres que nos asediaron y nos asedian, tanto en el ámbito nacional como internacional, **las oportunidades para la innovación y el crecimiento se fueron abriendo paso**. A pesar de las continuas dificultades existentes.

Fue, por ejemplo, el año en el que muchos se percataron de que esa Inteligencia Artificial que lleva tiempo entre nosotros ya es asequible y accesible.

En este escenario complejo y retador, **el papel de las sociedades de garantías ha cobrado una relevancia capital**. Como puede suponer el amable lector de este documento, yo deseo destacar el papel de **Iberaval**, porque una vez más va a poder usted observar cifras de avance de una institución que, a mi modesto entender, constituye un **caso de éxito en gestión y crecimiento**.

Algo que, en circunstancias normales representa un elemento diferenciador, pero que se refuerza con la **función social y efectiva de una institución que, con su apoyo financiero ya contribuye al sostenimiento de 222.000 puestos de trabajo**.

La entidad que presido desde 2019 ha demostrado una **capacidad excepcional de adaptación a las necesidades específicas de cada proyecto** para brindarle garantías, aportando una auténtica llave de acceso al crédito empresarial. Ha puesto sobre la mesa, en fin, que es capaz de dar respuestas efectivas y ágiles a todos esos increíbles desafíos que nos depara el destino.



Esto ha permitido a empresas de diversos tamaños y sectores no sólo mantenerse a flote, sino también adaptarse y, en muchos casos, crecer en medio de la adversidad.

Iberaval, de hecho, ha desempeñado un papel fundamental de cara a la **supervivencia de las empresas, pero también ha dado nuevos pasos en lo referente a su capacidad para innovar y expandirse.**

Y lo ha hecho dentro de un sector, el de las garantías, que en los últimos años ha dado un paso de gigante y ha entendido que a partir del **crecimiento** y una **mayor visibilidad** podía copar una cuota de mercado necesaria.

En un momento en que el acceso al crédito ha vuelto a ser un elemento vital para la supervivencia y el desarrollo de las empresas, la labor de **Iberaval** ha resultado fundamental para el éxito de muchas de ellas. De verdad lo creemos.

Mirando hacia el futuro, seguiremos trabajando con ahínco, porque el horizonte de 2024 se presenta con retos, pero nuevamente también con grandes oportunidades. Es evidente que **el crédito empresarial seguirá desempeñando un papel vital en el desarrollo de nuestras economías.**

Como sociedad de garantía, **Iberaval** -no me cabe ninguna duda- seguirá resultando ser un actor clave en este campo, brindando el apoyo financiero necesario para que las empresas puedan prosperar.

De cara al futuro, **las sociedades de garantía, y en particular Iberaval, debemos continuar evolucionando y adaptándonos a las necesidades cambiantes de las empresas.** Éstas requieren más que nunca de un acceso fácil y seguro a financiación e **Iberaval** -como parte del sistema de garantías- tiene la oportunidad y la responsabilidad de proporcionar este acceso.

Las empresas se han acostumbrado a navegar entre las incertidumbres y aprovechar las oportunidades. Y volverán a hacerlo durante 2024.

En ello, sin duda, seguiremos trabajando.

Tampoco tengo duda sobre otra cuestión: **el crédito empresarial catapultará la supervivencia y el crecimiento de las empresas.** E, insisto, a nosotros nos verán en esa función, la de resultar útiles. Es nuestra responsabilidad **garantizar que la solución para los proyectos viables esté accesible para todas las empresas, independientemente de su tamaño o sector.**

Por todo ello, me comprometo a liderar este esfuerzo y a trabajar de modo incansable para seguir brindando el apoyo financiero que las *pymes* necesitan para prosperar en estos incesantes tiempos de incertidumbre y oportunidad.

Se lo debemos.

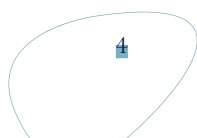

Las grandes cifras de Iberaval

Iberaval, un traje a la medida

Las **soluciones de financiación de Iberaval** suponen un resorte para miles de proyectos empresariales cada año. Una realidad que tiene como base la capacidad de la **sociedad de garantía (SGR)** para mejorar las condiciones de acceso al crédito, a partir de unos plazos más holgados de devolución y unos precios más económicos.

Durante el pasado año, **Iberaval** respaldó **más de 6.000 operaciones en todo el territorio nacional** (6.019, para ser exactos), y en el apartado de los avales financieros, el importe medio contratado fue de **151.000 euros**, con un plazo de devolución de **55 meses**.

Estas cifras han crecido durante los últimos años de una manera importante en la SGR, que, además, sigue apoyando de una manera clara y rotunda a la práctica totalidad de sectores.

Así, durante el año que repasa esta memoria, la distribución sectorial se resume de la siguiente manera:

POR VOLÚMEN:

- **Industria** - 176 millones de euros
- **Comercio** - 151 millones de euros
- **Servicios** - 125 millones de euros
- **Construcción** - 66 millones de euros
- **Transporte** - 41 millones de euros
- **Hostelería** - 38 millones de euros
- **Primario** - 10 millones de euros

POR NÚMERO DE OPERACIONES

- **Servicios** - 1.791 operaciones formalizadas
- **Comercio** - 1.238 operaciones formalizadas
- **Construcción** - 1.102 operaciones formalizadas
- **Industria** - 927 operaciones formalizadas
- **Transporte** - 497 operaciones formalizadas
- **Hostelería** - 363 operaciones formalizadas
- **Primario** - 101 operaciones formalizadas

IBERAVAL sociedad de garantía **Por importes** (en millones de euros)

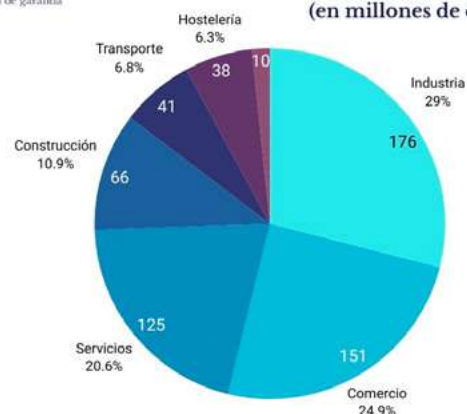

IBERAVAL sociedad de garantía **Por número de operaciones**

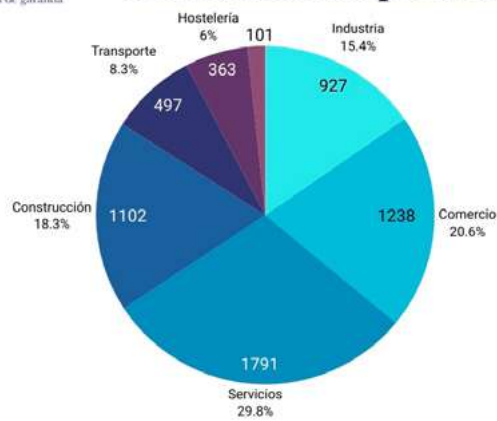

Iberaval avanza, un año más, a doble dígito y se consolida como la líder en actividad

Iberaval creció durante 2023 a doble dígito, al avanzar en su actividad registrada en **más de un 10 por ciento**. En concreto, la **sociedad de garantía (SGR)** ha formalizado **607,8 millones de euros**, frente a los 551,8 que registró a lo largo de 2022.

Ese importe se ha materializado gracias a una concienzuda planificación, una notable potencia en la formalización de avales y el trabajo en equipo de una firma que ha consolidado su marca como sinónimo de confianza.

De esta forma, el crecimiento registrado en el volumen de respaldo a las *pymes* ha resultado factible gracias al desempeño de las delegaciones que tiene la sociedad de garantía en las **nueve capitales de provincia de Castilla y León**, en **Ponferrada**, en sus **tres oficinas madrileñas (Madrid capital, Alcobendas y Fuenlabrada)**, en **La Rioja** y en **Vigo**, dando cobertura con esta última a toda la comunidad autónoma de **Galicia**.

Frente a lo ocurrido en el año precedente, durante 2023 se registraron un mayor número de operaciones, al pasar de 5.656 a **6.019** en total, lo que supuso un **crecimiento por encima del 6 por ciento** en el número de expedientes. De esta manera, se recuperaron en ese apartado las cifras del 2021.

Técnicos y financieros

Del total de recursos facilitados por **Iberaval** a **empresas, autónomos, midcaps y emprendedores**, un **85 por ciento** se dirigió a **avales financieros** (concretamente, **516,2 millones de euros en 3.417 expedientes**). Mientras que los **avales técnicos** representaron el **15 por ciento** restante, con un importe concreto que se formalizó por valor de **91,63 millones de euros, repartidos entre 2.602 documentos firmados**.

NÚMERO DE AVALES

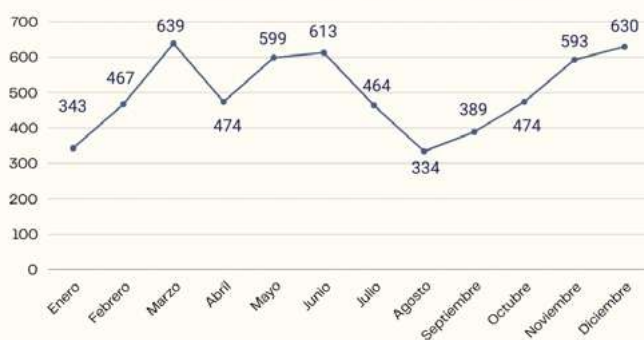

IBERAVAL
sociedad de garantía

* Número de expedientes formalizados

RIESGO FORMALIZADO

(en millones de euros)



IBERAVAL
sociedad de garantía

La evolución en ambos tipos de avales se resume de esta manera: los expedientes **financieros** crecieron en un **8 por ciento**, mientras que los técnicos avanzaron un **23 por ciento**. De modo que estos últimos han ganado algo de peso -un **1,5 por ciento**- frente al año precedente, y atajan una tendencia prolongada en el tiempo durante los últimos años.



Con estos datos en la mano, **Iberaval** se ha erigido en líder absoluto en actividad dentro del sector español de las garantías. De hecho, si hacemos caso de los datos que maneja la **Confederación Española de Sociedades de Garantía (SGR-CESGAR)**, la entidad de origen castellano y leonés representa ya el **23,6 por ciento del total formalizado por las 18 instituciones operativas**. Por número de operaciones, igualmente, destaca **Iberaval**, que asumió el **25,5 por ciento de todos los expedientes concretados**, que sumaron un volumen ya nada desdeñable de **2.468 millones de euros formalizados**.

Hasta la fecha, **Iberaval** ha formalizado **210.806 avales por un importe superior a los 7.000 millones de euros** (7.025, concretamente).

IMPORTE FORMALIZADO

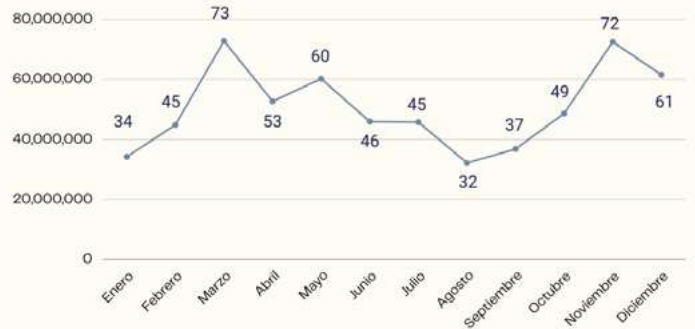

IBERAVAL
sociedad de garantía

* Importe en millones de euros

RIESGO FORMALIZADO

(en número de operaciones)

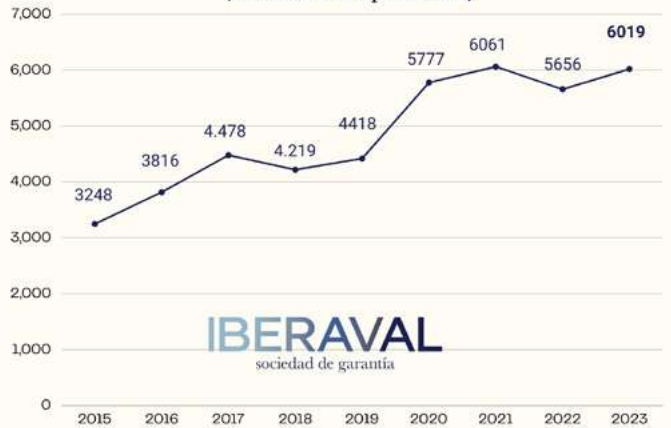

IBERAVAL
sociedad de garantía

Comprometidos.

Con el desarrollo de las empresas, los proyectos, los territorios, y las personas.



Líder en actividad

Iberaval aumenta su riesgo vivo en más de 180 millones durante 2023

Iberaval acumulaba, a cierre de 2023 un **riesgo vivo** de **1.574 millones de euros** en **22.600 operaciones**. Ese concepto se refiere al importe prestado para apoyar a las *pymes* que está pendiente de devolución y la cantidad representa un **crecimiento del 13 por ciento** con respecto al cierre del año anterior, el 2022, cuando la sociedad de garantía que preside **César Pontvianne** acumulaba **1.393 millones de euros** vivos en operaciones de financiación a *pymes*.

Con respecto al conjunto de las **sociedades de garantía operativas en España**, que acumulaban ya **7.626 millones de euros de riesgo vivo**, la de origen castellano y leonés representaba, a 31 de diciembre de 2023, el **20,6 por ciento** del total.

La importancia del riesgo vivo

El **riesgo vivo** es un concepto fundamental en el sector financiero. Esta cifra constituye una medida de la exposición de una entidad a posibles pérdidas si los prestatarios no cumplen con sus obligaciones de pago.



La gestión de aquél, por tanto, resulta esencial para la salud financiera de una entidad. Un riesgo vivo demasiado alto puede poner en peligro la solvencia de la misma, mientras que un riesgo vivo demasiado bajo puede limitar su rentabilidad.

PESO DE IBERAVAL EN EL SECTOR

Importe Formalizado en 2023

IBERAVAL Sistema Nacional de Garantías **607/2.568 millones de euros**
23,36%

Riesgo vivo al cierre de 2023

IBERAVAL Sistema Nacional de Garantías **1.574/7.626 millones de euros**
20,63%

Número de empresas respaldadas

IBERAVAL Sistema Nacional de Garantías **37.546/175.616 empresas**
21,37%

Por todo ello, las **entidades financieras** deben encontrar un equilibrio entre la asunción de riesgos y la generación de ingresos.

El **riesgo vivo** también es importante para los reguladores financieros. Estos utilizan ese dato para evaluar la estabilidad del sistema financiero y para determinar los requisitos de capital de las entidades financieras.

Y es que, un riesgo elevado puede indicar un **sistema financiero** frágil y puede llevar a los reguladores a imponer restricciones más estrictas.

Además, el **riesgo vivo** puede afectar a la confianza de los **inversores** y de los **clientes**. Unos indicadores elevados, en ese sentido, pueden indicar que una entidad está asumiendo demasiados riesgos, lo que puede disuadir a los inversores y a los clientes. Por otro lado, parámetros bajos suelen apuntar a una gestión prudente del riesgo, lo que, por el contrario, puede resultar atractivo para potenciales usuarios.

En conclusión, el **riesgo vivo** es un aspecto crucial de la gestión financiera. **Las entidades financieras** deben gestionar cuidadosamente su **riesgo vivo** para garantizar su **solvencia** y **rentabilidad**, mientras que los reguladores deben supervisarlos para mantener la estabilidad del sistema financiero.

Los **inversores** y los **clientes**, por su parte, deben tener en cuenta el **riesgo vivo** al tomar decisiones de inversión y de consumo. Por todas estas razones, parece de vital importancia para las **entidades financieras**.

La sociedad de garantía con más socios sigue reforzando su capital



El **capital social suscrito** de Iberaval, al cierre de 2023, se situó en **102,8 millones de euros**, lo que representa casi un **5 por ciento más** que a la conclusión del año precedente. En concreto, durante esos doce meses se produjo un avance en este parámetro de **4,7 millones de euros**. En cuanto al desembolsado, ascendió a 94,9 millones, con un incremento similar.

La SGR contaba, al finalizar el pasado ejercicio, con **más de 37.500 socios**, la inmensa mayoría de ellos **pymes (socios partícipes)**, mientras que un porcentaje de apenas el **0,4 por ciento (socios protectores)**, instituciones, organizaciones empresariales o administraciones.

Iberaval ha vuelto a liderar el número de socios, de una manera especialmente holgada, dado que la segunda entidad con mayor volumen de asociados dista de la primera en **13.000 pymes**.

Precisamente **esta sociedad** cuenta con el apoyo de entidades como la **Junta de Castilla y León**, a través del **Instituto para la Competitividad Empresarial (ICE)**; el **Gobierno de La**

Rioja, a partir de la **Agencia de Desarrollo Económico (ADER)**; la **Xunta de Galicia**, desde el **IGAPE**; o el **Ayuntamiento de Madrid**.

Ese reparto accionarial lo encabezan el **ICE**, el **consistorio** madrileño y la **ADER** riojana.



Una de cada cinco empresas en España

En total, **Iberaval** acapara el **21,3 por ciento del total de socios partícipes** del conjunto de nuestro país, según datos facilitados por **SGR-CESGAR**.

La **Confederación Española de Sociedades de Garantía** también destaca, en su balance provisional de cierre de año, un avance en el global del número de *pymes* respaldadas por las sociedades de garantía del **3,4 por ciento**, media que, una vez más, fue superada por **Iberaval**, que creció en ese apartado en un **3,9 por ciento**.

En cuanto a la distribución del **capital suscrito**, casi el **64 por ciento** del mismo había sido aportado por **empresas, autónomos y pymes al cierre de 2023**, mientras que el **36 por ciento restante** lo firmaron socios institucionales.

Cifra de negocio

En cuanto a la **cifra de negocio** a lo largo de 2023, ascendió a **21,02 millones de euros**, con un **avance superior al 19 por ciento** con respecto al año precedente, cuando alcanzó los 17,6 millones de euros.

Ese crecimiento es similar al registrado en el ejercicio precedente, y tiene como origen una eficiente y eficaz política de gestión.

Cabe recordar que el 2023 fue el primero de los tres años de ejecución del actual **Plan Estratégico de Iberaval**.

CAPITAL SOCIAL

98,1

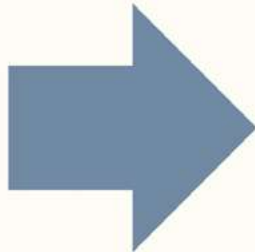

102,8

(en millones de euros)

IBERAVAL
sociedad de garantía

Soluciones rápidas.

Con la mejor atención.



Tipos de Avals



Avals financieros ante entidades financieras:

- Préstamo de Inversión
- Refinanciación
- Préstamo circulante
- Leasing
- Póliza de crédito
- Descuento comercial
- Factoring con recurso
- Factoring sin recurso
- Comex Confirming-Internacional
- Confirming

Avals financieros antes otras entidades (avales económicos):

- Aplazamiento de pago ante la Administración
- Aval dinerario ante proveedores
- Aval de Permuta
- Préstamos de la Administración. Inversión
- Préstamo de la Administración. Circulante
- Aval dinerario ante el cliente

Avals técnicos:

- Fianzas provisionales
- Fianzas definitivas
- Anticipo de subvenciones
- Aval de Acopios
- Obligaciones ante la Administración
- Aval del juego
- Aval vinculado a proyectos de inversión

Otros avales técnicos:

- Avals no dinerarios ante terceros
- Aval Compradores de vivienda
- Aval vinculado a licitaciones internacionales

Consejo de Administración



Integrantes del Consejo de Administración de Iberaval.
De izquierda a derecha, Isabel López Resina, Isabel Martín Arija, Pedro Paz, César Pontvianne,
Pedro Pisonero, Santiago Aparicio y Félix Moracho

El máximo órgano de **Iberaval**, su **Consejo de Administración** es su principal ámbito de administración y representación de la sociedad.

Entre sus funciones se encuentran, decidir sobre la admisión de nuevos socios, acordar el aumento o disminución del capital de la entidad, representar a la entidad en asuntos referentes a la empresa y determinar normas de funcionamiento y realizar los actos necesarios para el cumplimiento del objeto social.

De igual forma, entre sus competencias se sitúa nombrar al director general de Iberaval, decidir la pérdida de condición de consejero, otorgar o denegar garantías solicitadas por socios partícipes para sus operaciones, rendir cuentas o convocar la Junta General de Socios.

Al cierre de 2023, el **Consejo de Administración de Iberaval** estaba conformado de la siguiente manera:

PRESIDENTE

Blapon Inversiones SL, representada por **D. César Pontvianne de la Maza**

VICEPRESIDENTE

Confederación de Organizaciones Empresariales de Castilla y León (CEOE Castilla y León), representada por **D. Santiago Aparicio Jiménez**

PRESIDENTE DE HONOR

D. Julio Valles Rojo

DIRECTOR GENERAL

D. Pedro Pisonero Pérez



VOCALES

Instituto para la Competitividad Empresarial (ICE) de Castilla y León, representada por **D. Carlos Martín Tobalina**

Agencia de Desarrollo Económico de La Rioja (ADER), representada por **D. Luis Pérez Echeguren**

Gestiona Consultoría y Outsourcing, SL. representada por **D. Pedro Paz García**

D. Manuel Rubio González

Caja Rural de Salamanca, Sociedad Cooperativa de Crédito, representada por **D^a. Isabel Martín Arija**

Confederación Española de Transporte de Mercancías (CETM), representada por **D. José María Quijano Riestra**

Confederación Española de Transporte en Autobús (Confibus), representada por **D. José María Quijano Riestra**

Asociación Empresarial de Acuicultura Española (Apromar), representada por **D. Javier Ojeda González-Posada**

D. Félix Eguía Domínguez

Yemas de Santa Teresa S.A., representada por **D^a María Isabel López Resina**

D. Félix Mariano Moracho Fuertes

D. Pedro Luis Ruiz Aragoneses

SECRETARIO NO CONSEJERO

D. José Luis Vecilla Camazón



Comisión Ejecutiva



Integrantes de la Comisión ejecutiva de Iberaval.
De izquierda a derecha, Sandra Martínez, Manuel Rubio, Pedro Paz, el presidente César Pontvianne,
Pedro Pisonero, Isabel Martín Ariza y Miguel Ángel Gómez

La **Comisión Ejecutiva** es un órgano de decisión financiera en el marco de **Iberaval**, que se reúne todos los jueves del año con el propósito de analizar, a partir de los **critérios de Riesgos y Comercial** de la entidad, los diferentes proyectos empresariales que se registran en nuestras sedes (físicas y virtual) en busca de financiación.

Entre las facultades delegadas por el **Consejo de Administración de Iberaval** a dicha **Comisión Ejecutiva** se encuentran decidir sobre la admisión de nuevos socios, autorizar transmisiones de participaciones sociales, otorgar o denegar garantías solicitadas por socios partícipes para sus operaciones en cuantías más elevadas.

PRESIDENTE

Confederación de Organizaciones Empresariales de Castilla y León (CEOE Castilla y León), representada por **D. Santiago Aparicio Jiménez**.

VICEPRESIDENTE

Gestiona Consultoría y Outsourcing, SL., representada por **D. Pedro Paz García**.

VOCALES

Blapon inversiones, SL, representada por **D. César Pontvianne de la Maza**.

D. Manuel Rubio González.

Caja Rural de Salamanca, Sociedad Cooperativa de Crédito, representada por **D^a. Isabel Martín Arija**.

SECRETARIO NO CONSEJERO

D. Miguel Ángel Gómez Castellano.

Las comisiones de Control



Iberaval cuenta con una **Comisión de Control de Auditoría Interna y Gestión Global del Riesgo**, así como con otra referida a **Nombramientos y Remuneraciones**.

COMISIÓN DE CONTROL DE AUDITORÍA INTERNA Y GESTIÓN GLOBAL DEL DE RIESGO

Esta Comisión es un órgano regulado al que el Consejo de Administración asigna el ejercicio de las funciones concretas de auditoría interna y gestión global de riesgos de la entidad. Está formado por:

Caja Rural de Salamanca, Sociedad Cooperativa de Crédito, representada por **D^a. Isabel Martín Arija**.

Gestiona Consultoría y Outsourcing, SL., representada por **D. Pedro Paz García**.

Confederación de Organizaciones Empresariales de Castilla y León (CEOE Castilla y León), representada por **D. Santiago Aparicio Jiménez**.

Confederación Española de Transporte de Mercancías (CETM), representada por **D. José María Quijano Riestra**.

COMISIÓN DE CONTROL DE NOMBRAMIENTOS Y REMUNERACIONES

El órgano cuenta también con la asignación de funciones por parte del primer órgano de gobierno de la entidad. Como su propio nombre indica, las referidas al análisis de nombramientos y de remuneraciones.

Formado por:

D. Manuel Rubio González.

D. Félix Mariano Moracho Fuertes.

Gestiona Consultoría y Outsourcing, SL., representada por **D. Pedro Paz García**.

De igual manera, **Iberaval** cuenta con los siguientes comités:

- Comité de Conducta
- Órgano de Control Interno y Comunicación en Materia de Blanqueo de Capitales
- Órgano de Control Interno en Materia de Responsabilidad Penal de la Empresa
- Comité de Seguridad
- Comité de Calidad

Todo son ventajas.



Iberaval facilita a partir de su financiación el nacimiento, crecimiento, madurez, expansión y renovación de miles de empresas cada año. Con el apoyo a pymes, autónomos y emprendedores Iberaval impulsa la localización de proyectos y el desarrollo de la sociedad y los territorios.

IBERAVAL
sociedad de garantía

Iberaval. Las personas

El equipo de **Iberaval** ha marcado múltiples hitos durante los últimos años. Un equipo que cuenta en su cúspide con diferentes órganos de gobierno, así como con un **organigrama** en el que se sitúan, por debajo del **Consejo de Administración** diferentes **comisiones** y **comités**, con vistas a abordar cuestiones como la **dirección** de la compañía, el **Compliance**, la atención técnica de **riesgos** y nombramientos, o la **seguridad** dentro de la empresa.

En lo que respecta a la acción ordinaria de la compañía, del **Consejo de Administración** depende la **Dirección General**, y de ésta áreas como las direcciones generales adjuntas de **Desarrollo de Negocio** y la de **Admisión de Riesgos**, a las que reportan las **15 delegaciones** con que cuenta **Iberaval**.

Asimismo, dan atención directamente a la **Dirección General** las áreas de **Financiero**, **Gestión Global del Riesgo**, **Talento y Personas**, **Comunicación** y **Tecnologías de la Información**.

César Pontvianne, presidente



César Pontvianne (Salamanca, 1983) es **presidente del Consejo de Administración de Iberaval** desde junio de 2019.

En marzo de 2022, asumió el cargo de **consejero delegado de Grupo Edscha**, proveedor internacional de automoción integrado en **Gestamp**.

Licenciado en Económicas por la **Universidad de Salamanca** y programa de alta dirección en **IE Business School**, empezó a trabajar en la empresa familiar **Plásticos Durex**, donde fue nombrado consejero delegado en 2009.

Pontvianne también fue presidente de la asociación **Empresa Familiar de Castilla y León** entre 2017 y 2019.

Pedro Pisonero, director general



Pedro Pisonero (Valladolid, 1962) es **director general de Iberaval** desde el año 2011.

Licenciado en Económicas y Empresariales por la **Universidad de Valladolid** y Máster en Dirección Financiera por **CESEM -Instituto de Directivos de Empresa de Madrid-**, Pisonero ha desarrollado una amplia trayectoria en el ámbito financiero (**Soteca**, **Sodical SGR** y **ADE Financiación**).

En 2019 fue reconocido como el **Mejor Directivo de Empresa de Castilla y León**, por la revista **Castilla y León Económica**.

En la actualidad es el presidente de la **Red Iberoamericana de Sistemas de Garantías (REGAR)**. Igualmente, es vicepresidente de la **Confederación Española de Sociedades de Garantía (SGR-CESGAR)** y de la **Red Iberoamericana de Garantías (REGAR)**.

Miguel Ángel Gómez



Miguel Ángel Gómez (Salamanca, 1962) trabaja en el ámbito de las sociedades de garantía desde 1986, y es director general adjunto, responsable de la **Admisión de Riesgos de Iberaval**.

Diplomado en Estudios Empresariales por la **Universidad de Salamanca**, también es Licenciado en Ciencias Económicas y Empresariales, en la especialidad Empresa, por la **Universidad de Valladolid**.

Sandra Martínez



Sandra Martínez (Madrid, 1974) llegó a **Iberaval** en 2010 y ocupa la otra dirección general adjunta, que atiende **Negocio e Institucional**. Anteriormente desempeñó funciones referidas a banca de empresas en **BBVA**.

Licenciada en Ciencias Económicas y Empresariales por la Universidad **San Pablo CEU**, es también máster en Disciplinas Directivas en el *Advanced Management Program* de **IE Business School**.



Testimonios siempre relevantes

Iberaval acerca la trascendencia de lograr buena financiación para el avance de los proyectos empresariales a partir de sus casos de éxito

Hay muchos espejos en los que mirarse. Los hay para el ámbito personal, para el espacio profesional. Por supuesto, existen referentes en el mundo empresarial. Así lo demuestran, año tras año, numerosos **socios de Iberaval**, que se prestan su imagen para respaldar -como, por otra parte, hacen de manera efectiva, al ser ésta una entidad mutualista- el conocimiento de una marca como **Iberaval** que, a su vez, da soporte a miles de empresas, ejercicio tras ejercicio.

Este planteamiento solucionador en favor de las pymes ha dado forma a una estrategia comunicacional troncal denominada **Compromiso Iberaval**, que ha puesto el foco la **importancia de facilitar el crédito a proyectos viables de empresas** que operan, sobre todo en Castilla y León, La Rioja, Madrid y Galicia, aunque la llegada cada vez sea mayor en el conjunto del territorio de España.

Iberaval incorporó en 2023 a cientos de empresas como nuevas socias. Cada proyecto es un mundo, eso es cierto, pero algunas de ellas, con sus iniciativas innovadoras, que contribuyen al crecimiento de los territorios o al desarrollo del

empleo, han sido seleccionadas para protagonizar nuestros **Casos de éxito**.

El que se presten a protagonizar estos testimonios en los que **detallan por qué sus empresas tienen el posicionamiento que tienen o la proyección que esperan alcanzar**, demuestra la valoración de muchas personas hacia una marca consolidada tras más de cuatro años de auténtico servicio público al empresariado.

Los **casos de éxito** que, en general, aportan las diferentes delegaciones de nuestra SGR, además, protagonizan -en el ámbito de Castilla y León- una **campana televisiva especialmente valorada por los espectadores y por otras marcas**.

Los testimoniales, de hecho, nos acercan realidades no siempre conocidas y -tanto o más importante- la **relevancia de ciertas empresas para sus zonas y comunidades**.

Entre las empresas con las que unimos fuerzas en 2023 para difundir su proyecto, para también reforzar la marca Iberaval estuvieron éstas:





ELVIRA RUIZ
NUMANTIUM ESTUDIOS
📍 Soria

Numantium Estudio, de Soria

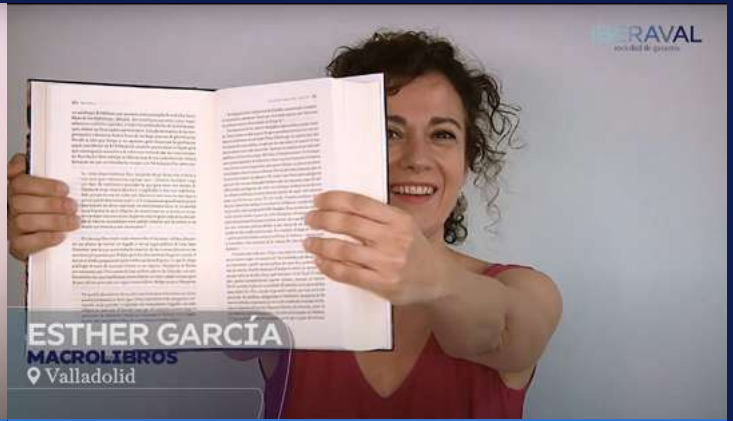

ESTHER GARCÍA
MACROLIBROS
📍 Valladolid

Macrolibros, de Valladolid



VÍCTOR MONTERO
B2SPACE
📍 Burgos

B2Space, de Burgos



FERNANDO JEREZ
CERÁMICAS SAZA
📍 Corrales del Vino (Zamora)

Cerámicas Saza, de Zamora



FRANCISCO MANUEL DOMÍNGUEZ
HANASON BIERZO
📍 Ponferrada (León)

Hanason Bierzo, de Ponferrada



ROSA RODRÍGUEZ
KYO ELECTRIC
📍 Villadangos del Páramo (León)

KYO Electric, de León

Balances de situación

IBERAVAL, S.G.R.

Balances al 31 de diciembre de 2023
(Expresado en euros)

	Notas	2023	2022
Tesorería	4(i)	40.728.971	26.632.828
Deudores y comerciales y otras cuentas a cobrar	6(b)	81.743.410	48.157.134
Socios dudosos		38.005.612	43.164.917
Deudores varios		43.579.921	4.859.963
Otros créditos con las Administraciones Públicas	15	9.718	1.592
Activos por impuesto corriente	15	129.386	130.662
Resto de cuentas a cobrar		18.773	-
Inversiones financieras	6(a)	225.391.177	238.302.051
Instrumentos de patrimonio		17.010.329	13.417.742
Valores representativos de deuda		205.174.163	224.884.309
Depósitos a plazo y entidades de crédito		3.206.685	-
Activos no corrientes mantenidos para la venta	7	3.267.287	4.020.423
Inmovilizado material	8	5.056.886	4.763.564
Terrenos y construcciones		4.253.637	4.302.632
Instalaciones técnicas y otro inmovilizado material		803.250	460.932
Inversiones inmobiliarias		477.401	484.974
Inmovilizado intangible		1.509	15.400
Activos por impuesto diferido	15	50.375	163.477
Resto de activos		2.784.365	2.489.236
Periodificaciones		2.748.725	2.467.855
Otros activos		35.640	21.381
TOTAL ACTIVO		359.501.381	325.029.087

La memoria adjunta forma parte integrante de las cuentas anuales del ejercicio 2023.

Balances de situación

IBERAVAL, S.G.R.
Balances al 31 de diciembre de 2023
 (Expresado en euros)

	Notas	2023	2022
Acreedores comerciales y otras cuentas a pagar		2.377.890	1.978.235
Acreedores varios	11	1.953.319	1.578.810
Pasivos por impuesto corriente	15	424.571	399.425
Deudas	12	104.548.664	87.919.050
Fianzas y depósitos recibidos		102.531.258	86.266.244
Sociedades de reafianzamientos		1.537.238	1.036.652
Otras deudas		480.168	616.154
Pasivos por avales y garantías	13	52.064.821	50.998.620
Garantías financieras		50.307.096	49.183.191
Resto de avales y garantías		1.757.725	1.815.429
Provisiones	14	31.060.654	25.358.401
Provisiones por avales y garantías		31.060.654	25.358.401
Fondo de provisiones técnicas. Cobertura del conjunto de operaciones	16	15.356.035	14.360.530
Pasivos por impuesto diferido	15	202.914	115.812
Resto de pasivos		700	4.900
Capital reembolsable a la vista	17	55.228.156	50.689.322
TOTAL PASIVO		260.839.834	231.424.870
Fondos propios	17	39.432.029	39.432.029
Capital		40.000.000	40.000.000
Capital suscrito		102.816.720	98.140.320
Socios protectores		37.145.760	39.097.320
Socios partícipes		65.670.960	59.043.000
Menos: capital no exigido		(7.588.564)	(7.450.998)
Menos: capital reembolsable a la vista		(55.228.156)	(50.689.322)
Reservas		(567.971)	(567.971)
Ajustes por cambios de valor		2.288.088	(825.515)
Activos financieros disponibles para la venta		2.288.088	(825.515)
Fondo de provisiones técnicas. Aportaciones de terceros	16	56.941.430	54.997.703
TOTAL PATRIMONIO NETO		98.661.547	93.604.217
TOTAL PATRIMONIO NETO Y PASIVO		359.501.381	325.029.087
Pro-memoria			
1. Riesgo en vigor por avales y garantías otorgados	19	1.575.215.469	1.393.819.378
1.1 Garantías financieras		1.323.122.237	1.173.723.186
del que: dudosos		113.534.614	91.795.722
1.2 Resto de avales y garantías		252.093.232	220.096.192
del que: dudosos		40.312.189	34.280.198
2. Riesgo reavalado	6(d)	893.656.502	843.691.301
Del que: avales y garantías dudosos		110.340.287	102.670.754

La memoria adjunta forma parte integrante de las cuentas anuales del ejercicio 2023.

Cuenta de pérdidas y ganancias

IBERAVAL, S.G.R.

Cuentas de pérdidas y ganancias
correspondientes a los ejercicios anuales terminados el 31 de diciembre de 2023 y 2022
(Expresado en euros)

	Notas	2023	2022
Importe neto de la cifra de negocios	21(a)	20.943.006	17.594.472
Ingresos por avales y garantías		18.530.643	15.589.714
Ingresos por prestación de servicios		2.412.363	2.004.758
Otros ingresos de explotación		73.032	77.909
Gastos de personal	21(b)	(5.710.651)	(5.501.105)
Sueldos, salarios y asimilados		(4.546.971)	(4.402.312)
Cargas sociales		(1.163.680)	(1.098.793)
Otros gastos de explotación		(2.690.887)	(2.359.701)
Dotaciones a provisiones por avales y garantías (Neto)	21(c)	(7.570.688)	(5.105.764)
Correcciones de valor por deterioro de Socios dudosos (Neto)	21(d)	(5.278.379)	(4.306.633)
Dotaciones al Fondo de Provisiones Técnicas. Cobertura del conjunto de Operaciones (Neto)	16 y 21(e)	(2.036.236)	(1.932.933)
Amortización del Inmovilizado		(181.970)	(184.700)
Deterioro y resultado por enajenaciones del inmovilizado		-	-
Deterioro y resultado de activos no corriente en venta (Neto)	7	(62.062)	51.766
RESULTADO DE EXPLOTACIÓN		(2.514.835)	(1.666.689)
Ingresos financieros	5(b)	2.757.520	1.844.462
De participaciones en instrumentos de patrimonio		471.567	332.973
De valores negociables y otros instrumentos financieros		2.285.953	1.511.489
Gastos financieros		-	-
Variación del valor razonable en instrumentos financieros	5(b)	41.055	38.795
Correcciones de valor por deterioro de instrumentos financieros	5(b)	(283.740)	(216.568)
Resultado por enajenaciones de instrumentos financieros	5(b)	-	-
RESULTADO FINANCIERO		2.514.835	1.666.689
RESULTADO ANTES DE IMPUESTOS		-	-
Impuesto sobre beneficios		-	-
RESULTADO DEL EJERCICIO		-	-

La memoria adjunta forma parte integrante de las cuentas anuales del ejercicio 2023.

Informe de Auditoría de Cuentas Anuales

Informe de Auditoría de Cuentas Anuales emitido por un auditor independiente (Ernst & Young SL).

A los socios partícipes y a los socios protectores de **IBERAVAL SGR**:

Opinión

Hemos auditado las cuentas anuales de Iberaval, SGR (la Sociedad), que comprenden el balance a 31 de diciembre de 2023, la cuenta de pérdidas y ganancias, el estado de cambios en el patrimonio neto, el estado de flujos de efectivo y la memoria correspondiente al ejercicio anual terminado en dicha fecha.

En nuestra opinión, las cuentas anuales adjuntas expresan, en todos los aspectos significativos, la imagen fiel del patrimonio y de la situación financiera de la Sociedad a 31 de diciembre de 2023, así como de sus resultados y flujos de efectivo correspondientes al ejercicio anual terminado en dicha fecha, de conformidad con el marco normativo de información financiera, que resulta de aplicación y, en particular, con los principios y criterios contables contenidos en el mismo.



EY
Building a better working world

Otra información: Informe de gestión.

La otra información comprende exclusivamente el informe de gestión del ejercicio 2023, cuya formulación es responsabilidad de los administradores de la Sociedad y no forma parte integrante de las cuentas anuales.

Nuestra opinión de auditoría sobre las cuentas anuales no cubre el informe de gestión. Nuestra

EY
Building a better working world

Aspectos más relevantes de la auditoría

Los aspectos más relevantes de la auditoría son aquellos que, según nuestro juicio profesional, han sido considerados como los riesgos de incorrección material más significativos en nuestra auditoría

EY
Building a better working world

Ernst & Young S.L.
C/ Raimundo Fernández Villaverde, 65
28003 Madrid

Tel: 902 365 456
Fax: 915 727 238
ey.com

INFORME DE AUDITORÍA DE CUENTAS ANUALES EMITIDO POR UN AUDITOR INDEPENDIENTE

A los Socios Partícipes y a los Socios Protectores de IBERAVAL, S.G.R.:

Opinión

Hemos auditado las cuentas anuales de IBERAVAL, S.G.R., (la Sociedad), que comprenden el balance a 31 de diciembre de 2023, la cuenta de pérdidas y ganancias, el estado de cambios en el patrimonio neto, el estado de flujos de efectivo y la memoria correspondientes al ejercicio anual terminado en dicha fecha.

En nuestra opinión, las cuentas anuales adjuntas expresan, en todos los aspectos significativos, la imagen fiel del patrimonio y de la situación financiera de la Sociedad a 31 de diciembre de 2023, así como de sus resultados y flujos de efectivo correspondientes al ejercicio anual terminado en dicha fecha, de conformidad con el marco normativo de información financiera que resulta de aplicación (que se identifica en la nota 2 de la memoria) y, en particular, con los principios y criterios contables contenidos en el mismo.

Fundamento de la opinión

Hemos llevado a cabo nuestra auditoría de conformidad con la normativa reguladora de la actividad de auditoría de cuentas vigente en España (*). Nuestras responsabilidades de acuerdo con dichas normas se describen más adelante en la sección *Responsabilidades del auditor en relación con la auditoría de las cuentas anuales* de nuestro informe.

Somos independientes de la Sociedad de conformidad con los requerimientos de ética, incluidos los de independencia, que son aplicables a nuestra auditoría de las cuentas anuales en España según lo exigido por la normativa reguladora de la actividad de auditoría de cuentas. En este sentido, no hemos prestado servicios distintos a los de la auditoría de cuentas ni han concurrido situaciones o circunstancias que, de acuerdo con lo establecido en la citada normativa reguladora, hayan afectado a la necesaria independencia de modo que se haya visto comprometida.

Consideramos que la evidencia de auditoría que hemos obtenido proporciona una base suficiente y adecuada para nuestra opinión.

Compañía Social: Caixade Ribera del Ebro, S.L. inscrita en el Registro Mercantil de Madrid, tomo 7.304 general, § 130 de la sección 7ª del Libro de Sociedades, NIF A6.169.07.87.490.1, inscripción 7ª. C.I.F. B.189070206.
A member firm of Ernst & Young Global Limited.

normativa reguladora de la actividad de auditoría profesional y mantenemos una actitud de objetividad en el desempeño de nuestras funciones. En caso de que se detectara alguna incorrección material en las cuentas anuales, debida a fraude o a error, ya que el fraude es deliberado, manifestaciones de control interno.

relevante para la auditoría con el fin de diseñar los procedimientos de control interno de la entidad.

razón adecuada y la razonabilidad de las cuentas anuales reveladas por los administradores.

han sido objeto de comunicación a los administradores de la Sociedad de la mayor significatividad en la auditoría de las cuentas anuales, en consecuencia, los riesgos considerados más significativos.

o informe de auditoría salvo que las disposiciones legales o reglamentarias lo requieran.

pendientes de concluir

se formularon por los administradores de la Sociedad en las cuentas anuales adjuntas, emitidas por la Dirección General de los Registros y del Notariado del Consejo confirmando las reuniones de los órganos de gobierno de la Sociedad.

es de la actividad de auditoría

A member firm of Ernst & Young Global Limited.

Informe de Auditoría de Cuentas Anuales emitido por un editor independiente (E&Y), referido a la actividad de Iberaval durante 2023. El informe completo está, a disposición de los socios, en el sitio web Iberaval.es.

Red de Oficinas

La sociedad de garantía **Iberaval** acumula más de cuatro décadas de servicio a pymes, autónomos y emprendedores. A través de una red de oficinas presente en las comunidades autónomas en las que ofrece servicio presencial, pero también con el respaldo de una amplia estrategia digital, Iberaval se ha convertido en un actor esencial en múltiples ámbitos a la hora de acceder a financiación.

Ésta es la actual red de oficinas de **Iberaval**:

ÁVILA

C/ SEGOVIA 25
05005 Ávila
Tel.: +34 920 352 272

BURGOS

AV. DE LA PAZ 10
09004 Burgos
Tel.: +34 947 252 824

LEÓN

AVDA. INDEPENDENCIA 3
24004 León
Tel.: +34 987 218 870

PALENCIA

C/ MENÉNDEZ PELAYO 4
34001 Palencia
Tel.: +34 979 706 796

SALAMANCA

C/ CRESPO RASCÓN 39-41.
37002 Salamanca
Tel.: +34 923 281 409

SEGOVIA

C/ HERMANOS BARRAL 7
(esq. Avda. Acueducto) 40001 Segovia
Tel.: +34 921 412 089

SORIA

C/ RONDA ELOY SANZ VILLA 2
42003 Soria
Tel.: +34 975 239 728

VALLADOLID

C/ ESTACIÓN 13
47004 Valladolid
Tel.: +34 983 218 788
Tel. Central: 983 217 753

ZAMORA

C/ CORTINAS DE SAN MIGUEL 19
Zamora 49001
Tel.: +34 980 509 116

LA RIOJA

AVENIDA PÉREZ GALDÓS 3 BAJO
26002 Logroño
Tel.: +34 941 270 066

VIGO

C/ COLÓN 23-25, 1º Oficina 2
36201 Vigo
Tel.: +34 986 465 281

MADRID SUR

C/ HUNGRÍA 3 Posterior Bloque 3
Local 1 (Paseo de Roma)
28943 Fuenlabrada (Madrid)
Tel.: +34 910 883 338
Tel.: +34 915 715 235

MADRID

C/ PENSAMIENTO 27, 1º
28020 Madrid
Tel.: +34 915 400 027

MADRID NORTE

AVDA. BRUSELAS 5 PLANTA BAJA. ESC.
IZQ. 28108 Alcobendas (Madrid)
Tel.: +34 910 889 064

PONFERRADA

AVDA. DE ESPAÑA 12 – 3º B
24402 Ponferrada
Tel.: +34 987 409 940



Entidades Colaboradoras

Iberaval es de sus socios. Trabaja por y para sus socios. Y lo hace de manera complementaria a las entidades bancarias y financieras tradicionales, que, en la mayor parte de los casos, además, son socios protectores de nuestra entidad.

Así, en el día a día, operamos junto a las **principales entidades financieras** que están presentes en España, e igualmente contamos con acuerdos con **federaciones empresariales, asociaciones de múltiples sectores, con instituciones públicas** o con **organismos** de numerosos ámbitos.

Desde que **Iberaval** comenzó su andadura, en noviembre de 1981, se ha caracterizado por escuchar, cooperar, dar soluciones y por integrar a todo tipo de entidades para avanzar. Siempre, en beneficio de las pymes, los autónomos y emprendedores a los que respaldamos.

De ahí que, en la actualidad, contemos con casi 135 socios protectores, lo que supone uno de cada seis socios institucionales integrados dentro de todas las sociedades de garantía que actualmente operan en España.

Entidades financieras

- Abanca
- Aquisgrán
- Arquia
- BBVA
- Banco Cooperativo Español
- Banco de Depósitos
- Banc Sabadell
- Santander
- Bankinter
- Caixabank
- Cajalmendralejo
- Caja Rural de Aragón
- Caixa Rural Galega
- Caja Rural de Navarra
- Caja Rural de Salamanca
- Caja Rural de Soria
- Caja Rural de Teruel
- Caja Rural de Zamora
- Cajamar
- Cajasiete
- Cajaviva
- Colectual
- Globalcaja
- Growly
- Ibercaja
- Kutxabank
- Laboral Kutxa
- MytripleA
- Targobank
- Unicaja Banco

Organismos y asociaciones

- Instituto para la Competitividad Empresarial
- Junta de Castilla y León
- Agencia de Desarrollo Económico de la Rioja
- Gobierno de La Rioja
- Instituto Gallego de Promoción Económica
- Xunta de Galicia
- Ayuntamiento de Madrid
- Ayuntamiento de Salamanca
- Ayuntamiento de Soria
- Ministerio de Industria y Turismo
- Compañía Española de Rea- fianzamiento (CERSA)
- Instituto de Crédito Oficial (ICO)
- Unión Europea
- Fondo Europeo de Inversiones (FEI)
- Fondo Europeo de Desarrollo Regional (FEDER)
- AECIM
- ANEA
- Concello de Lalín
- Adeza
- Apromar
- ATA
- Cámaras de Castilla y León
- Cámara de La Rioja
- Ceaje
- CEOE Castilla y León
- Cepesca
- CETM
- Confebus
- Diputación de Valladolid
- Federación de Empresarios de La Rioja (FER)
- OPP
- Ptepa
- Tradecyl
- UPTA

Organismos multilaterales e internacionales

- AECM
- Global Network of Guarantee Institutions
- REGAR

Un ejemplo de colaboración público-privada

Iberaval colabora con administraciones que aportan bonificaciones directas a pymes socias que buscan financiación en la sociedad de garantía

La tradición secular nos ha reportado ese dicho que plantea que el movimiento se demuestra andando. No es un proverbio cualquiera en el día a día de la sociedad de garantía (SGR) que ha liderado la actividad del sector de las garantías en cuatro de los cinco últimos años. Y, para alcanzar ese logro, el respaldo institucional ha resultado clave.

Iberaval colabora con el **Instituto para la Competitividad Empresarial (ICE)**, dependiente de la **Junta de Castilla y León**. También, con el **Gobierno de La Rioja**, y su **Agencia de Desarrollo Regional**. Otra administración que también es clave en el día a día de la SGR es el **Ayuntamiento de Madrid**, que ha dado un impulso relevante al respaldo a los proyectos empresariales presentes en la capital de España.

De igual manera, 2023 fue el primer año en el que el **Instituto de Promoción Empresarial de Galicia**, el **IGAPE**, incorporaba a **Iberaval** en sus estrategias de respaldo a pymes en esa comunidad autónoma, una colaboración que en 2024 se ha reforzado.

El sentido último de **Iberaval** es estar cerca de las empresas en uno de los hitos clave de todo proyecto, como es la consecución de financiación. Por eso ha vuelto a renovar sus convenios con dos ayuntamientos punteros en ese ámbito, como son los de **Salamanca** y **Soria**.

Jornadas públicas

Decíamos arriba que el movimiento se demuestra andando, sí, pero también hay que mostrar lo que se hace porque si no, los hechos quedan en el olvido.



En marzo de 2023, el **presidente de la Junta de Castilla y León, Alfonso Fernández Mañueco**, presentaba, en un acto público que tuvo lugar en el PRAE de Valladolid, las **líneas ICE Financiación** para dicho ejercicio.

Entre las novedades que aportaba ese histórico programa, que en ese momento ya había respaldado **14.300 operaciones por un importe superior a los 1.575 millones de euros** -y había proyectado una inversión de **más de 2.000 millones de euros**-, se encontraban tres líneas sobre **eficiencia energética** y **sostenibilidad**, adecuación de pasivos financieros a las capacidades y circunstancias reales de las empresas y **digitalización**.

Fernández Mañueco puso en valor el papel de los empresarios, algo que respaldó el **presidente de Iberaval, César Pontvianne**, en dicho acto, al que también asistieron socios (clientes) de la SGR y entidades financieras.

Empresariado que marca el paso



María José Tapia, de Naturpellet; **Andrés Hernando**, de Hiperbaric; y **Víctor Manuel Domínguez**, de Copasa intervinieron en dicha jornada, que sirvió para acerca la acción que desempeña **Iberaval** y que es apoyada por la **Junta de Castilla y León**.



Otros empresarios de referencia, en este caso presentes en otro encuentro que tuvo lugar en Madrid, donde hablaron de su experiencia con **Iberaval**, fueron el **CEO de la marca textil Ecoalf, Javier Goyeneche**; la dueña de **Grupo Juste, Inés Juste**; y el propietario de **Ramsés District, Jorge Ramsés**.

Ante cerca de un centenar de asistentes, los intervinientes valoraron el papel que juega la **colaboración público-privada** por su mejora en la eficiencia de la utilización de los recursos que parten de los impuestos de todos, si bien también han demandado menos presión burocrática a las empresas para poder seguir avanzando, en un contexto de competencia como el actual, en el que el comercio electrónico ha elevado la capacidad de llegada y, por tanto, de negocio.

En dicho foro, titulado jornada **La colaboración público-privada, mucho más que apoyo a empresas en los peores momentos de la crisis**, en el que también estuvieron presentes autoridades de Madrid y La Rioja, el consejero de Economía y Hacienda y portavoz de la Junta, **Carlos Fernández Carriedo**, puso como ejemplo la acción financiadora de **Iberaval**, **«una sociedad de garantía con origen en Castilla y León que ha dado el salto hacia otras comunidades autónomas donde nos interesa mucho colaborar»**.

Un nuevo instrumento financiero para la Competitividad Empresarial

Los Fondos FEDER, catalizadores del respaldo de la Unión Europea a las pymes



¿Qué son los **instrumentos financieros**? Se trata de una **forma de apoyo** prestada a las empresas que **proporciona productos financieros a los perceptores finales**. Dichos productos financieros pueden adoptar la forma de inversiones en capital o *cuasicapital*, préstamos o garantías, u otros instrumentos de reparto de riesgo.

Para este 2024, se ha planteado un Instrumento para la Competitividad Empresarial dirigido a compañías que deben contar con sede social o centro de trabajo en Castilla y León, que consistan en:

- Proyectos de **adquisición de inmovilizado**, tanto material como inmaterial.
- Proyectos de financiación de **capital circulante** asociado a proyectos de **inversión en inmovilizado**.
- Proyectos mixtos de **adquisición de inmovilizado**, tanto material como inmaterial, junto con el capital circulante asociado a la inversión.
- **Material como inmaterial**, junto con el capital circulante asociado a la inversión.

La contribución del Programa adoptará la forma de fondo de garantía específico gestionado por **Iberaval**, en su calidad de intermediario financiero, y contará con un presupuesto de **60 millones de euros**.

El nuevo programa está cofinanciado con el **Programa operativo FEDER 2021-2027**.

Las principales novedades son:

Plazo de los préstamos garantizados por **hasta 15 años**.

Los perceptores finales no solo serán pymes, sino que también pueden ser **empresas pequeñas de mediana capitalización** (hasta 499 empleados) y **empresas de mediana capitalización** (hasta 3.000 empleados).

No hay que verificar la posterior realización del proyecto financiado, pero **los requisitos ex ante se tienen que cumplir**, incluyendo un plan de negocio/proyecto a financiar elaborado por la compañía.

Instrumentos financieros en 2023

Los instrumentos financieros que el **Instituto para la Competitividad Empresarial de Castilla y León (ICE)**, dependiente de la **Consejería de Economía y Hacienda de la Junta de Castilla y León** puso en marcha a principios de 2018, junto con **Iberaval** son de garantía y han representado un espaldarazo esencial para muchos proyectos en esta comunidad autónoma. Hablamos, concretamente, de los instrumentos financieros referidos al **Crecimiento Empresarial** y a la **Innovación**.

Los Fondos de Desarrollo Regional **FEDER** juegan en este episodio un papel fundamental, que proyecta el despegue económico para regiones, como Castilla y León, que han experimentado en las últimas décadas un notable avance en sus indicadores más destacados.

La sociedad de garantía **Iberaval** fue el organismo encargado de la ejecución de estos **Instrumentos Financieros de Garantía del Programa Operativo de Castilla y León 2014-2022**, con la supervisión de la **Junta de Castilla y León**.

A través de ellos se formalizaron 75,2 millones de euros (Crecimiento) y 23,1 millones de euros (I+D).



Iberaval y los medios de comunicación durante 2023

Iberaval, su marca y su impacto en la sociedad siguen creciendo. A la labor que lleva a cabo el espectro comercial de la entidad, acompañada con una estrategia de control del riesgo efectiva, hay que sumar el empaque y proyección que reportan unos embajadores de excepción, como son los socios.

Junto a toda esa armazón, **Iberaval** lleva años trabajando su imagen de marca -en 2021 afrontó un lavado de cara en su identidad corporativa-, a partir de acciones en medios de comunicación y la organización de destacados eventos.

En 2023 fue un aldabonazo clave la celebración en *territorio Iberaval* del XXVI Foro Iberoamericano de Sistemas de Garantías, con un amplio respaldo social y, además, con la presencia de primeros espadas de la comunicación y la empresa.

La experiencia indica que la exposición tiene elementos positivos, y otros que lo son menos, pero lo cierto es que, si el usuario identifica y conoce a qué se dedica una empresa prestataria de servicios o bienes, más opciones existirán de que pueda acudir a ella.



► César Pontvianne en ABC



► Reportaje sobre Iberaval en Empeñe TVE

Un año más, la memoria de actividades de Iberaval incluye aquellos impactos más destacados obtenidos en prensa escrita, pero también en radio, prensa y televisión.

Por ejemplo, el reportaje que emitió Televisión Española, en el programa de cabecera que es Emprende, presentado y dirigido por Juanma Romero, con una entrevista en la que el presidente de Iberaval, César Pontvianne, detallaba la relevancia lograda por la SGR y la actividad a la que hace frente. De igual manera, Iberaval logró presencia en medios nacionales y territoriales.



En la foto: el presidente de Iberaval, César Pontvianne, con el vicepresidente, Juanma Romero, y el director general, Juan Carlos Rodríguez. A la izquierda, el vicepresidente de la Junta de Castilla y León, Juanma Romero, con el presidente de Iberaval, César Pontvianne, y el director general, Juan Carlos Rodríguez.

GARANTÍA DE CONFIANZA
La aventura de recuperar para León una franquicia de éxito
Nunca regresa a la capital seis años después de la mano de Sandra Franco, propietaria de Valentín, y gracias al respaldo de la sociedad de garantía Iberaval

El grupo de la sociedad de garantía Iberaval. En primer plano, César Pontvianne, Juanma Romero y Juan Carlos Rodríguez.

El equipo de la sociedad de garantía Iberaval. En primer plano, César Pontvianne, Juanma Romero y Juan Carlos Rodríguez.

TRIBUNA LIBRE | CÉSAR PONTVIANNIE (Presidente del Consejo de Administración de Iberaval)
Iberaval y la resiliencia de la economía de Cyl

Castilla y León se posiciona como un territorio de empresarios residentes y como un ejemplo de que el apoyo financiero puede marcar la diferencia

Castilla y León se posiciona como un territorio de empresarios residentes y como un ejemplo de que el apoyo financiero puede marcar la diferencia

Castilla y León se posiciona como un territorio de empresarios residentes y como un ejemplo de que el apoyo financiero puede marcar la diferencia

Castilla y León se posiciona como un territorio de empresarios residentes y como un ejemplo de que el apoyo financiero puede marcar la diferencia

Castilla y León se posiciona como un territorio de empresarios residentes y como un ejemplo de que el apoyo financiero puede marcar la diferencia

Castilla y León se posiciona como un territorio de empresarios residentes y como un ejemplo de que el apoyo financiero puede marcar la diferencia

Castilla y León se posiciona como un territorio de empresarios residentes y como un ejemplo de que el apoyo financiero puede marcar la diferencia

Castilla y León se posiciona como un territorio de empresarios residentes y como un ejemplo de que el apoyo financiero puede marcar la diferencia

Castilla y León se posiciona como un territorio de empresarios residentes y como un ejemplo de que el apoyo financiero puede marcar la diferencia

Castilla y León se posiciona como un territorio de empresarios residentes y como un ejemplo de que el apoyo financiero puede marcar la diferencia

ENTREVISTA Carriga (San Cugat del Valles, 1957) es odontólogo y profesor universitario. Tras pasar por las poderosas del PP y otros partidos, se afiló a Vox en 2014 y desde octubre es su secretario general

ECONOMÍA | PRESENTACIÓN DEL PLAN ESTRATÉGICO
Iberaval se pone un techo de financiación de 1.950 millones de euros hasta 2025
El anterior plan, que finalizó el año pasado, cerró con 1.393 millones de riesgo vivo, lo que supuso un incremento de casi el 40 por ciento, pese a que el período entre 2020 y 2022 estuvo marcado por la covid

CHADENAS prevé tener cerradas a finales de febrero todas las municipalidades
El presidente de Castellón, Carlos Chadenas, anunció ayer que la Junta de Castellón prevé tener cerradas a finales de febrero todas las municipalidades de la provincia.

CHADENAS prevé tener cerradas a finales de febrero todas las municipalidades
El presidente de Castellón, Carlos Chadenas, anunció ayer que la Junta de Castellón prevé tener cerradas a finales de febrero todas las municipalidades de la provincia.

CHADENAS prevé tener cerradas a finales de febrero todas las municipalidades
El presidente de Castellón, Carlos Chadenas, anunció ayer que la Junta de Castellón prevé tener cerradas a finales de febrero todas las municipalidades de la provincia.

CHADENAS prevé tener cerradas a finales de febrero todas las municipalidades
El presidente de Castellón, Carlos Chadenas, anunció ayer que la Junta de Castellón prevé tener cerradas a finales de febrero todas las municipalidades de la provincia.

CHADENAS prevé tener cerradas a finales de febrero todas las municipalidades
El presidente de Castellón, Carlos Chadenas, anunció ayer que la Junta de Castellón prevé tener cerradas a finales de febrero todas las municipalidades de la provincia.

► Presentación de Plan Estratégico en Diario de Burgos

OPINIÓN | 5

Mañana será tarde



EL BOC DEL CASTELLERO JESÚS FONSECA

Mañana será tarde. El presidente de Castellón, Carlos Chadenas, anunció ayer que la Junta de Castellón prevé tener cerradas a finales de febrero todas las municipalidades de la provincia.

Mañana será tarde. El presidente de Castellón, Carlos Chadenas, anunció ayer que la Junta de Castellón prevé tener cerradas a finales de febrero todas las municipalidades de la provincia.

Mañana será tarde. El presidente de Castellón, Carlos Chadenas, anunció ayer que la Junta de Castellón prevé tener cerradas a finales de febrero todas las municipalidades de la provincia.

Mañana será tarde. El presidente de Castellón, Carlos Chadenas, anunció ayer que la Junta de Castellón prevé tener cerradas a finales de febrero todas las municipalidades de la provincia.

Mañana será tarde. El presidente de Castellón, Carlos Chadenas, anunció ayer que la Junta de Castellón prevé tener cerradas a finales de febrero todas las municipalidades de la provincia.

Mañana será tarde. El presidente de Castellón, Carlos Chadenas, anunció ayer que la Junta de Castellón prevé tener cerradas a finales de febrero todas las municipalidades de la provincia.

Mañana será tarde. El presidente de Castellón, Carlos Chadenas, anunció ayer que la Junta de Castellón prevé tener cerradas a finales de febrero todas las municipalidades de la provincia.

Mañana será tarde. El presidente de Castellón, Carlos Chadenas, anunció ayer que la Junta de Castellón prevé tener cerradas a finales de febrero todas las municipalidades de la provincia.

Mañana será tarde. El presidente de Castellón, Carlos Chadenas, anunció ayer que la Junta de Castellón prevé tener cerradas a finales de febrero todas las municipalidades de la provincia.

Hay que tener en cuenta que **Iberaval** cuenta con una estrategia multicanal, a partir de la cual llega una cantidad relevante de negocio, por ejemplo, con una medida acción de marketing digital, o con otros formatos en crecimiento como las **redes sociales (en 2023 incorporamos nuestros “noticiarios” en Tik Tok) o el podcast.**

Los formatos cambian, el objetivo sigue siendo el de siempre: demostrar a la sociedad que **Iberaval** es una **entidad útil**, con una finalidad clara, que pasa por dar facilidades a las empresas viables y que ha crecido sostenidamente y conforme a una meta clara: atender las necesidades de inversión y circulante de esas *pymes* que, además, son socios, y están en el centro de su acción.



Carlos Fernández González, Luz Stella Lázaro, César Pozuelo, Isabel Martín Arja y Pedro Piñero, durante el foro

Sociedades al servicio de los emprendedores y de las pymes

El presidente de la Red Iberoamericana de Garantías (REGAR), Pedro Piñero, ha afirmado que las entidades comunales clave en la creación de la financiación para que las **empresas y medianas empresas (pymes) puedan acceder a crédito.** Asimismo, ha afirmado que el **Foro las garantías se ha convertido en un punto de encuentro para las pymes y medianas empresas que necesitan financiación.**

Elemento clave en la cadena para la financiación... El presidente de la Red Iberoamericana de Garantías (REGAR), Pedro Piñero, ha afirmado que las entidades comunales clave en la creación de la financiación para que las empresas y medianas empresas (pymes) puedan acceder a crédito. Asimismo, ha afirmado que el Foro las garantías se ha convertido en un punto de encuentro para las pymes y medianas empresas que necesitan financiación.

que el ejecutivo cambian a lo largo de la evolución de las actividades del sector empresarial, según los diferentes momentos de la actividad económica. A pesar de ello, los resultados de la actividad económica en términos de crecimiento de la actividad económica y de la creación de empleo, así como el nivel de inversión en el sector empresarial, son los que más preocupan a los responsables de la actividad económica.



IBERAVAl
Entidad de garantía

Plan Estratégico 2023-2028

Castilla y León

Mañeco pide que el Corredor Atlántico presente su plan en León

El presidente de la entidad de garantía Mañeco, César Pozuelo, ha pedido que el Corredor Atlántico presente su plan en León.

IBERAVAl fija como objetivo alcanzar los 1.950 millones en financiación de pymes

La sociedad de garantías creció un 40% con el anterior plan estratégico que cerró 2022 con 1.393 millones de euros.

El presidente de Iberaval, César Pozuelo, ha anunciado que la entidad de garantía alcanzará los 1.950 millones de euros en financiación de pymes en 2023.

La economía, el Covid y Ucrania, lo que más preocupa a los jóvenes

Los jóvenes de Castilla y León consideran que la economía, el Covid y Ucrania son los factores que más preocupan.

Reportaje sobre el Foro de REGAR en La Razon

IBERAVAl se vuelca con las empresas gallegas

Para facilitar su acceso a financiación con la colaboración de IGAPE

El director general de Iberaval, Pedro Piñero, ha anunciado que la entidad de garantía se vuelca con las empresas gallegas.

Galicia

El director general de Iberaval, Pedro Piñero, ha anunciado que la entidad de garantía se vuelca con las empresas gallegas.

La economía, el Covid y Ucrania, lo que más preocupa a los jóvenes

Los jóvenes de Galicia consideran que la economía, el Covid y Ucrania son los factores que más preocupan.

El director general de Iberaval, Pedro Piñero, ha anunciado que la entidad de garantía se vuelca con las empresas gallegas.

► Información en El Mundo

► Cobertura informativa en Ruta Pesquera sobre nuestra actividad en Galicia



► Entrevista a César Pontvianne en Es Radio



► Entrevista a Pedro Pisonero en Onda Cero



► Entrevista a César Pontvianne en SER Madrid



► Entrevista a Pontvianne en TVG



La atención y el funcionamiento, en tiempo y forma

En los tiempos que corren, la agilidad, el dinamismo y la respuesta adecuada a cada necesidad deben constituir elementos claves en la actividad de toda empresa, sea del ámbito que sea. Es por ello que **Iberaval** busca desde sus orígenes resultar útil y ser efectiva frente a los requerimientos de financiación de nuestros socios.

El actual **Plan Estratégico de Iberaval 2023-2025** incide en la necesidad de abordar procedimientos de mejora en la resolución, como procesos de automatización, y la posterior comunicación al socio de la decisión sobre peticiones de financiación en unos tiempos máximos.

Cumplimiento de plazos

En este contexto, **Iberaval** mantiene su certificación en torno al **cumplimiento de plazos en la tramitación de las solicitudes de aval de los socios partícipes de Iberaval**, en relación a los tiempos de las operaciones, contados a partir del día siguiente en que se contempla la entrega de documentación por parte del socio hasta la fecha de sanción que se registra en el sistema de gestión.

En concreto, se fija un **máximo de cinco días hábiles para importes menores o iguales a 20.000 euros**, resueltos de forma directa por el **director de la Delegación** en cuestión. También se fija ese plazo para **importes que no superen los 150.000 euros resueltos de forma directa por el Comité Técnico de Riesgos**. Por otra parte, se fija un tope de **diez días** para operaciones resueltas por la **Comisión Ejecutiva**. Este procedimiento se inicia al día siguiente de la entrega, por parte del solicitante, de toda la documentación requerida para analizar los proyectos.



ISO 9001

El certificado de calidad ISO 9001, que Iberaval obtuvo por primera vez en el año 2000, permitió a la sociedad de garantía ser la **primera de Europa en disponer de él**, siendo una vez más la referencia al resto del sector en España. Este distintivo, básicamente mostraba la importancia del **sistema de gestión de calidad de Iberaval**.

Cuando hablamos de **ISO 9001** lo hacemos de un estándar internacionalmente reconocido para crear, implementar y mantener un **Sistema de Gestión de Calidad en cualquier empresa**.

La estructura ISO consta de diez secciones, tres de las cuales son introductorias, mientras que el resto sí contienen los requisitos clave. Así, hablamos del contexto de la organización, el liderazgo, la planificación, el soporte, la operación, la evaluación del desempeño o la mejora.





**XXVI FORO
IBEROAMERICANO**

***** **IBEROAMÉRICA**
**AVAN
ZAN
DO**

El futuro de la financiación, eje del XXVI Foro Iberoamericano de Garantías, celebrado en Valladolid



El Centro Miguel Delibes de Valladolid se convirtió, entre los días 28 y 29 de septiembre, en epicentro de la actividad financiadora a éste y el otro lado del Atlántico, gracias al **XXVI Foro Iberoamericano de Sistemas de Garantías y Financiamiento**.

Una cita que congregó, en el recinto cultural, a más de 500 asistentes, que pudieron debatir acerca de las soluciones que cada organización y territorio aplica en favor de la inyección de crédito a las pymes de sus respectivos países.

Representantes de más de una veintena de naciones se citaron en la Sala Sinfónica del Delibes para incidir en el lema del encuentro, titulado ***Emprendimiento y finanzas de impacto***.

Era la cuarta vez que el foro se celebraba en la capital del Pisuerga, tras las ediciones de 1998,

2005 y 2014, y tuvo como propósito en esta ocasión renovar el compromiso global para impulsar el motor económico que puede ser Iberoamérica. Expertos, políticos, empresarios y líderes del sector financiero se congregaron en Valladolid en esta cita anual, que se ha convertido en obligada para el desarrollo y fortalecimiento de unas empresas, las pequeñas y medianas, que tienen un peso muy destacado en la economía y sociedad de esta región del mundo.

Con sesiones enfocadas en el análisis de los sistemas de garantía existentes, se discutieron los avances recientes y los retos persistentes que enfrentan las pymes para acceder a recursos financieros. Los expertos compartieron estudios de casos y mejores prácticas, delineando la infraestructura de apoyo que necesitan las pymes para navegar en el paisaje económico posterior a la pandemia.



El protagonismo de Iberaval

El Foro tuvo especial relevancia dado que el encuentro, organizado por Iberaval, ha coincidido con la Presidencia de esta institución de la **Red Iberoamericana de Garantías (REGAR)**, que personificó el **director general** de la SGR, **Pedro Pisonero**.

La XXVI edición del Foro fue inaugurada por el **alcalde anfitrión, Jesús Julio Carnero**, y en su segunda jornada, fue el **consejero de Economía y Hacienda, y portavoz de la Junta de Castilla y León, Carlos Fernández Carriedo**, quien presidió el cierre institucional.

El alcalde reconoció el papel que desempeña Iberaval tras apuntar que resulta fundamental en el ámbito de la pequeña empresa «que los proyectos empresariales se conviertan en proyectos de personas». Al respecto, añadió que el Ayuntamiento que preside tiene como reto apoyar a las pymes y a quienes generan riqueza para la sociedad.

El **presidente de Iberaval, César Pontvianne**, por su parte, subrayó la importancia de este Foro Iberoamericano, «que debe convertirnos en los arquitectos de un mundo financiero más justo y equitativo». A su juicio, este encuentro ha de ser «una llamada a la acción, una plataforma donde convergen la visión, la innovación y la determinación para transformar el panorama financiero y empoderar a aquellos que forman el tejido vital de nuestras economías».

Pontvianne reivindicó el importante peso de las pymes, «incansable motor de crecimiento y generación de empleo en la economía mundial» y ha advertido que enfrentan una encrucijada, pues «aunque sus contribuciones económicas en nuestros países están fuera de toda duda, su acceso al crédito, que no es un lujo sino un derecho, sigue siendo un camino empedrado por obstáculos apremiantes». Ese derecho, prosiguió, «otorga alas a la creatividad, la ambición y la resiliencia de los emprendedores, como un puente que conecta el talento con las oportunidades, que convierte los sueños en realidades palpables». Y, sin embargo, ha lamentado, «en muchas partes del mundo, este puente está fracturado por barreras injustas y totalmente obsoletas».

Durante la ceremonia de inauguración el primer edil vallisoletano también estuvo acompañado por la **secretaria general de REGAR, Luz Ste-**

lla Lozano, quien remarcó la importancia de las sociedades de garantías en un contexto complicado en el que, quizá motivados por las dificultades, los emprendedores encuentran un vivero de oportunidades estimuladas por la cooperación internacional, «que logra establecer mecanismos sólidos que permiten acceder a financiamiento competitivo y en condiciones favorables».

Lozano y Pisonero pusieron igualmente el acento en el valor de la colaboración de esta **Red Iberoamericana de Garantías**, la más grande en de Latinoamérica y la Península Ibérica en su ámbito, que durante años, ha tejido alianzas solidarias «conectando a emprendedores con oportunidades y a visionarios con recursos».

Innovación financiera al servicio de la pyme

Panelistas del sector financiero y el empresariado abordaron las **nuevas tendencias en productos financieros para pymes**, incluyendo **fintech, bancos digitales y fondos de inversión especializados**. También, las novedades que están implementando en sus organizaciones, así como los planteamientos existentes para acceder de una manera ágil, eficiente y eficaz al crédito.

A lo largo de dos intensas jornadas se dieron a conocer iniciativas que promueven la inclusión financiera y se debatió cómo estas innovaciones tecnológicas pueden ayudar a las pequeñas y medianas empresas.

Día 1

El **XXVI Foro Iberoamericano** se presentó como un cónclave de expertos donde se abordaron temas críticos sobre el papel de la innovación en los sistemas de garantía y el apoyo que proporcionan a las micro, pequeñas y medianas empresas (*mipymes*).

En el primero de los paneles, la pregunta central que permeó el debate fue: ¿Qué logros ha facilitado la innovación para los Sistemas de Garantías? En búsqueda de estas respuestas, distintos responsables de innovación se congregaron para desentrañar y disertar sobre los alcances de la innovación en el ámbito de las garantías. Entre ellos

estuvieron **Victoria Gutiérrez**, directora general de GYS; **Gabriela Galván**, a cargo de la Innovación y Transformación Digital en BIND; **Luis Huamán**, experto en Innovación de FO-GAPI; y **Carlos Rodríguez**, director de Desarrollo de Productos de FIRA.



Día 2

El reto de la financiación de las pymes

En el panorama actual, caracterizado por la subida de los tipos de interés y las complicaciones de acceso al crédito, la figura de las sociedades de garantía cobra especial relevancia. **Carlos Fernández Carriedo**, consejero de Economía y Hacienda y portavoz de la Junta de Castilla y León, resaltó este rol clave durante su intervención en el **XXVI Foro Iberoamericano**, una ocasión propicia para analizar los desafíos que enfrentan las empresas en sus proyectos de inversión o requerimientos financieros, que se han visto incrementados tanto por la situación de los tipos de interés como por las barreras en el acceso al crédito.

Fernández Carriedo recalcó que las sociedades de garantía son más necesarias que nunca, y subrayó el apoyo de la **Junta de Castilla y León** en una cooperación público-privada diseñada para respaldar a las pymes, autónomos y emprendedores. La relevancia de estas instituciones se proyecta no sólo en Castilla y León sino en todo el ámbito iberoamericano, sitio de oportunidades y de retos similares en materia de financiación y desarrollo empresarial.



Políticas ESG

En un ámbito interrelacionado, las políticas ESG (medioambientales, sociales y de buen gobierno corporativo) se perfilan como un criterio de inversión predominante para el accionariado del siglo XXI. Esta tendencia realza la necesidad de que empresas, incluso las de menor escala, se involucren y comprometan con estas prácticas. Las dificultades anteriores para fomentar dichos elementos están en curso de cambio gracias a avances en la estandarización de flujos de información, como destacaron expertos en el Taller *Políticas ESG de los sistemas de garantías* del foro.

María Mora, líder en ESG, riesgo y soluciones antifraude en la Global CoE de Fujitsu y miembro del Focus Group AECA sobre Información de Sostenibilidad, expuso cómo un único estándar en solicitud de información será un cambio significativo hacia adelante. Por su parte, **Tomás Conde, director de ESG & sustainable finance en NWorld**, abordó la situación actual en la que la regulación europea representa una potencial desventaja frente a otras regiones del mundo debido a su magnitud. Conde también señaló importantes mejoras que se avecinan, preparando a los operadores para un futuro más equilibrado en términos de gestión de riesgos y provecho de datos comparables y analizables.



A su vez, la historia del emprendedor exitoso **Juan de Antonio, fundador y CEO de Cabi-fy**, ejemplifica la importancia de la sostenibilidad

y responsabilidad social en los nuevos modelos de negocio, al ofrecer soluciones de movilidad segura y adaptada a las necesidades de la sociedad, fomentando un entorno menos individualista y más accesible.

El **XXVI Foro Iberoamericano de Garantías** dejó también momentos para reflexiones más allá del ámbito puramente financiero y empresarial. Los comentarios de **Víctor Küppers** sobre el valor de aceptar las adversidades como una vía para progresar y no caer en bucles de preocupación subrayan la importancia de la actitud frente a los retos empresariales. Su recomendación enfatiza la aceptación no como resignación, sino como una forma de canalizar positivamente la energía y atención a asuntos de real merecimiento, así como la relevancia de la amabilidad como un comportamiento que brinda sentido a nuestro diario vivir y que nos impulsa a ser mejores personas.



Así, el debate y las ponencias del foro desembocan en una conclusión clara: la adaptación y el avance en las políticas ESG, junto al apoyo a través de sociedades de garantía, se vislumbran como elementos decisivos para el desarrollo empresarial en Iberoamérica, enfatizando la capacidad de resiliencia y la importancia de la sostenibilidad para el presente y futuro de las empresas en un entorno económico cada vez más complejo y competitivo.

El público internacional disfruta de Valladolid y Salamanca en el pre y postforo de REGAR



El gran congreso que fue el **XXVI Foro Iberoamericano de Sistemas de Garantías**, tuvo previa y post a finales del mes de septiembre, con la celebración de la **Asamblea Anual** de la **Red REGAR**, en su día previo, el día 27, en el **Museo de Arte Contemporáneo Patio Herreriano de Valladolid**, donde también se dio la bienvenida a los asistentes por parte del **alcalde de la ciudad, Jesús Julio Carnero**.

El regidor vallisoletano agradeció el empeño de **Iberaval** por llevar allí la cita congresual e insistió en los vínculos existentes entre éste y el otro lado del Atlántico y echó mano de la Historia para remarcar los lazos de territorios tan alejados en lo físico, pero tan cercanos en lo cultural y espiritual.

Previamente, los invitados internacionales visitaron el **Consistorio vallisoletano**, donde pudieron conocer el salón de recepciones y el salón de plenos, tras lo que recibieron un presente -un libro- sobre la ciudad.

Asimismo, pudieron conocer los rincones más emblemáticos del centro de la capital del Pi-

suerga, como la **Plaza de San Pablo** o su **Plaza Mayor**, a la que se asomaron desde el balcón de la **Casa Consistorial**.

En el claustro del Patio Herreriano, además, se conformó una de las fotografías grupales más icónicas del **XXVI Foro Iberoamericano de REGAR**. En una de las alas de ese recinto, los asistentes pudieron degustar alimentos de Tierra de Sabor, en esa previa al programa oficial, en una velada patrocinada por **Caixabank**, y que contó con la música de **Carpe Diem Guitar Duet**.





Salamanca, una ciudad impresionante

Tres días más tarde, concretamente el sábado 30 de septiembre, una delegación de aproximadamente 50 personas se acercó a **Salamanca**, para conocer sus dos universidades y participar también de una recepción en la que el **alcalde de la ciudad, Carlos García Carbayo**, agradeció una visita cercana y plagada de sorpresas.

Entre ellas, el ascenso a una de las torres de la **Universidad Pontificia**, que ofrece una excelente visión de la capital del Tormes. Los visitantes, en su mayoría iberoamericanos, pisaron las aulas de la **USAL** que en su día transitara Fray Luis de León, y también vieron el corazón de Salamanca, su ágora, desde la balconada municipal.

Para finalizar su presencia en España, los asistentes degustaron alimentos salmantinos, como su tradicional hornazo, el **jamón de Aljamar** o embutidos de Guijuelo en la Hospedería de Fonseca.



La RSC fortalece a una marca financiera como Iberaval



Confiabilidad, integridad, compromiso, responsabilidad social, respeto por las personas, prudencia en la gestión y cultura de adaptación al entorno tecnológico. Estos son valores grabados a fuego en el día a día de **Iberaval**, presentes en su Plan Estratégico vigente.

Por ello, no es de extrañar que la **Responsabilidad Social** haya ido ganando protagonismo en la compañía y sea parte esencial en la estrategia de una empresa con valores más allá de su misión, y que tiene muy en cuenta esa idea de devolver a la sociedad parte de lo que recibe de ella.

En 2023 **Iberaval** mantenía su compromiso con el **Pacto Mundial de las Naciones Unidas** que inició en el año 2019, y por el que la SGR persigue favorecer la sostenibilidad empresarial, como parte de las más de 1.500 entidades que forman parte de la Red Local Española (más de 13.000 entidades en total, en más de 160 países), con vistas a la consecución de la **Agenda 2030** de Naciones Unidas y los **17 Objetivos de Desarrollo Sostenible (ODS)**.

Huella de carbono

Al tratarse de una empresa de servicios, **Iberaval** impacta de manera leve en el ámbito

medioambiental. Si bien, en mayo de 2020 se erigió en la **primera sociedad de garantía en obtener el Sello de Huella de Carbono que otorga el Ministerio para la Transición Ecológica y el Reto Demográfico**, tras incorporarse al **Registro Nacional de Huella de Carbono**, que desde esa fecha se ha venido renovando cada año.

Además, en 2023 la compañía ha obtenido el **sello *Compenso*** que otorga dicho Ministerio, al lograr compensar sus propias emisiones, esto es, aquellas de alcance 1 y 2, por medio de dos proyectos, uno en España, en concreto en la Finca la Enebrosilla de Ávila, para la restauración forestal del incendio que sufrió en 2019 y otro en el estado de Panamá -Brasil- que busca la generación de electricidad con cero emisiones, a partir de una fuente renovable, como es la hidroeléctrica. De esta manera, **Iberaval** estaría compensando el 100% de sus emisiones, alcanzando así la **Neutralidad Climática**.

Iberaval trabaja desde hace tiempo en el desarrollo de productos financieros sostenibles mediante acuerdos con otras entidades y administraciones para el apoyo de proyectos sostenibles.

La sociedad de garantía cuenta también, desde septiembre de 2019 con el código Nima (Número de Identificación Medioambiental) - 07P02194700065265 -, otorgado por la **Dirección General de Calidad y Evaluación Ambiental**.

Comprometidos con la salud

Iberaval, además, cuenta con tres espacios cardioprotectados en las oficinas con más personal, concretamente Valladolid -desde 2020-, Burgos y Madrid Centro -desde 2021-, donde se sitúa un desfibrilador en cada una de ellas. En todas esas sedes la mayoría de las personas de plantilla presentes disponen de formación teórico-práctica actualizada sobre la Reanimación Cardiopulmonar y el uso del dispositivo de reanimación.

Objetivo: dar visibilidad al compromiso de Iberaval y de las pymes

Durante 2023 **Iberaval** ha vuelto a tener una clara estrategia de presencia en actos públicos con el propósito de difundir su acción financiadora en favor de las *pymes*, los autónomos y emprendedores.

En estas dos páginas podemos ver una pequeña muestra de ello, con algunos de sus responsables dando cuenta de la experiencia de Iberaval como entidad facilitadora del acceso al crédito. Entre esas acciones se encuentran las siguientes:



▲ **Miguel Ángel Gómez Castellano**, director general adjunto y responsable de Riesgos en **Iberaval**, intervino en la jornada Situación actual de las sociedades de garantía en España, organizada en los Cursos de Verano Olavide en Carmona (Sevilla).



▲ **Junta General de Socios de Iberaval**. Celebrada en la ciudad de Valladolid. En la imagen, los consejeros José María Quijano, Pedro Paz y Santiago Aparicio. Junto a ellos Miguel Á. Gómez.



▲ **Pedro Pisonero**, director general de Iberaval, intervino en el I Foro Federal de Argentina, organizado por Fogaba.



▲ **Jornada de CyLHub** celebrada en Ávila, con la participación de Sandra Martínez, directora general adjunta y responsable de Negocio e Instituciones.



▶ **Pedro Pisonero** imparte una charla ante alumnos de Formación Profesional de la localidad palentina de Aguilar de Campoo, en el marco de las Aulas del Conocimiento de la Fundación Empresa Familiar de Castilla y León.



▶ El **director general** de Iberaval modera una conferencia celebrada en la sede central de la UNIR, en Logroño, donde se presentó una nueva edición del Informe GEM, dirigido a analizar el emprendimiento en La Rioja.



▶ Intervención en el **Foro ATA** de Emprendedores y Autónomos, que se celebró en la sede de CEOE, en Madrid.



▶ **Pisonero** entrega uno de los Premios Castilla y León Económica, en este caso a la empresa Benteler. Lo recoge Ricardo García, director de la multinacional en España y el Sur de Europa.



▶ **Sandra Martínez, César Pontviane, Christian de la Torre** y **Pedro Pisonero**, durante la celebración del Foro Guadarrama, en Madrid.



▲ **Jurado de los Premios Emprendes**, organizado por la Fundación Carlos Moro de Matarromera, que premió a una empresa socia de Iberaval, Kampanera Kombucha.



▲ Jornada sobre empresas y emprendimiento celebrada en el **Palacio de los Sofraga**, en Ávila, con la participación de empresas abulenses.



▲ Jornada titulada **Segovia**, destino natural para las inversiones empresariales, organizado por Promecal en las instalaciones de Zibá, en la capital del Acueducto.



▲ **Roberto Herranz**, subdirector de Iberaval en Segovia, participa en una jornada sobre Salidas Profesionales y Empleabilidad del Grado de Administración y Dirección de Empresas de la Universidad de Valladolid.

Un podcast a la altura de las empresas

El formato, que ya se sitúa en su tercera temporada en las principales plataformas de *streaming*, aporta claves para el día a día de las pymes

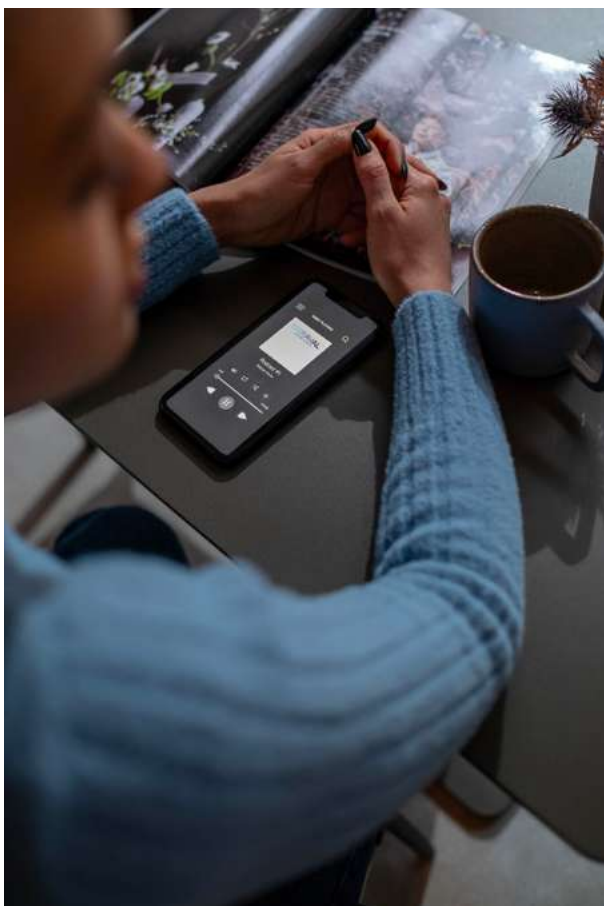

¿Es aplicable en muchos ámbitos la Inteligencia Artificial en las empresas? ¿Es realmente tan amenazante el futuro de internet como consecuencia de los *ciberhackers*? ¿La comunicación puede variar el rumbo de una compañía para mejor, y también para peor? Todas estas preguntas y muchas más reciben respuesta en el **podcast *Compromiso Iberaval*** que ya encara el tramo final de su tercera temporada.

El **podcast** -dirigido, editado y presentado por el director de Comunicación de Iberaval, Chema Sánchez- vio la luz en enero de 2021 y se convirtió en el primer contenido de este formato de *branded content* impulsado por una sociedad de garantía de España. Un espacio que persigue acercar preguntas, pero sobre todo respuestas en torno al emprendimiento, las tecnologías o la financiación, entre otros aspectos.

Mes a mes, contenidos de interés

Iberaval publica sus episodios a principios de cada mes. El formato, especialmente pensado para esos trayectos cortos o tiempos muertos que pueden acontecer en el día a día, se resume en la inclusión de dos entrevistas de actualidad con actores relevantes en lo económico, social o financiero, con el propósito de incorporar contenidos útiles -uno de los leitmotiv de Iberaval- para sus proyectos.

Compromiso Iberaval puede escucharse, de manera gratuita, a partir de dos aplicaciones tan accesibles como Youtube y Spotify, si bien la difusión de los episodios también puedes encontrarla en ***Apple Podcast***, ***Ivoox*** o ***Google Podcast***.

Aportamos los siete últimos episodios, para que puedas acercarte a los contenidos aportados:

Temporada 3



Episodio 6 - Covadonga Toca, directora del IGAPE, y Ramón Castillo, creativo digital, docente y experto en IA aplicada a la imagen.



Episodio 5 - Alberto Fernández Vidal, gerente de Grupo SIFU, y María Hernández, experta en comunicación no verbal y política.

Episodio 4 - Javier Ildefonso, chief digital officer de Kaspersky, y Ricardo A. Maturana, fundador y director de Gnos y Didactalia.

Episodio 3 - Íñigo Sáenz de Urturi, divulgador y speaker, y Elías Bethencourt, director comercial para Latinoamérica de AIS.

Episodio 2 - Víctor Juárez, fundador de Craftelier, y Ricardo Fortuoso, CEO de 1A Ingenieros.

Episodio 1 - Raquel Sánchez y Jesús Ripoll, propietarios de Helper Speakers, y Javier Cantera, autor del libro *Salud mental en la empresa*.

Temporada 2

Episodio 11 - Marcelo Ordás, impulsor y presidente del Museo del Fútbol Legends, y María Vega, autora de *Toda la cultura financiera que no te enseñaron en el colegio*.

Episodio 10 - Fernando Guldrís, ex director del IGAPE, y Alfredo Vela, consultor tecnológico, creador de contenidos e *influencer*.

Episodio 9 - Javier Jiménez Omeñaca y Patricio de Pedro, propietarios de Transporte DPM, y Sandra Cerrada, presidenta de AJE Madrid.

Episodio 8 - Especial «*La colaboración público-privada. Mucho más que apoyo a empresas en los peores momentos de la crisis*».

En la temporada anterior -también disponible en internet-, en **Compromiso Iberaval** contamos, entre otros, con el **ex jugador de baloncesto Ferrán Martínez**; el **presidente de ATA, Lorenzo Amor**; o quien fuera el **primer presidente de la sociedad de garantía, Vicente Garrido Capa**. También pasaron por nuestros micrófonos **Ignacio Rodríguez Burgos**, jefe de **Economía de Onda Cero**, **Juanma Romero**, director del programa **Emprende** de TVE; **Fernando de Córdoba**, autor del libro **Los secretos de las marcas**; el histórico **Jaume Segalés**, quien durante mucho tiempo fue la voz que acompañó en **Protagonistas** a **Luis del Olmo**. También hemos escuchado testimonios como los del cineasta **Julio Medem**, o la creadora digital **Fátima Martínez**.

Iberaval respalda a Fundación Grupo SIFU en su acercamiento de la Gala más IN a Castilla y León



Iberaval anunciaba, en el tramo final de 2023, su respaldo, a partir de una pequeña aportación económica, a la **Fundación Grupo Sifu** de cara a la realización de su **Gala más IN** (de integradora, inclusiva e interpretativa), que pasa a llamarse **Gala SuperArte**, en Castilla y León. Una cita que tendrá lugar en el **Centro Cultural Miguel Delibes de Valladolid**, el **4 de abril de 2024** y en la que participarán artistas con y sin discapacidad, dirigida a la promoción de la diversidad y la accesibilidad en todas sus expresiones.

De esta forma, la sociedad de garantía se suma al compromiso de una Fundación que ha hecho de este tipo de galas un escaparate de talento y superación, a partir de encuentros que se han desarrollado en teatros de Madrid y Barcelona, y que también tendrán parada en otras importantes ciudades de nuestro país. Y, lo más importante, que ha logrado lanzar un mensaje certero que no es otro que la discapacidad no es sinónimo de límite.

Se da la circunstancia de que esta gala es la mayor y más relevante de estas características en toda Europa.

Fundación Grupo SIFU, entidad sin ánimo de lucro que trabaja desde 2006 por la integración sociolaboral de las personas con discapacidad, valora positivamente la colaboración de la sociedad

de garantía, dado que, a su aportación económica, se suma la difusión de esta acción solidaria entre sus casi 37.500 socios.

Iberaval suma este apoyo a acciones desplegadas en los últimos años junto a asociaciones y organizaciones sin ánimo de lucro.

Hasta la fecha, esta gala suma premios como el Impulsa Cultura de la Fundación Catalunya Cultura, el ORO del Premio Open Creatiu Festival de Publicidad de Cataluña o el reconocimiento KIM Conference a la Integración e Innovación Social.

A partir de esta iniciativa, **Fundación Grupo SIFU** podrá avanzar con proyectos en marcha como sus exposiciones itinerantes como V15IONES, Realidades y SuperArte, sus becas artísticas para músicos y bailarines con discapacidad. Además, la formación inclusiva se fortalecerá a partir de iniciativas pedagógicas como The Django Orchestra Academy, que reúne a alumnos, músicos, profesionales y otros artistas apoyados por la Fundación.

Otras iniciativas solidarias

También en 2023 y enmarcada en la acción social de **Iberaval**, la entidad apoyó al **Banco de Alimentos de Valladolid** en su cena de gala anual, en la que ya en 2018 la SGR fue reconocida con el **Plato Solidario**, la **ONG diseloacarlos.org**, con la que ya había colaborado en 2022, el colegio de educación especial *Obra social del Santuario*, con la donación de equipos informáticos; la Fundación Juan XXIII, con la compra de canastillas para hijos del personal, o el acto benéfico celebrado en Burgos en forma de partido de baloncesto para apoyar a enfermos de ELA, entre otras entidades.

Iberaval, la SGR que también lidera el número de seguidores en redes sociales



Iberaval continúa con la senda del crecimiento, también en un apartado más relevante de lo que puede parecer. **Su número de seguidores en redes sociales avanzó en más de un 9 por ciento en 2023.** Estos datos son el reflejo de la apuesta de la sociedad de garantía (SGR) por un contenido de valor, convirtiéndose en una herramienta estratégica de gran alcance, que pone el foco en la actualidad y en los contenidos útiles para el usuario, potencial cliente o socio de la entidad.

La conectividad como premisa. Bajo ese acento trabaja la **SGR líder en volumen de seguidores (13.657 al cierre del pasado año) y en presencia en redes**, con ocho perfiles (**Instagram, Facebook, LinkedIn, Twitter, Youtube, Spotify, TikTok y Threads**).

Iberaval ofrece **contenido adaptado a cada red social** sobre el prisma de llegar de modo óptimo a nuestro público objetivo, pero también a usuarios interesados en cuestiones relacionadas con la empresa o la financiación, adaptando el formato a nuestros espectadores. Durante el pasado ejercicio, nuestro perfil en **LinkedIn**, la red social más enfocada al mercado laboral, **superó la barrera de los 5.000 seguidores** alcanzando, a cierre de 2023, la cifra de 5.754. El anterior fue el año en el que Iberaval apostó por la **apertura de perfiles en TikTok y Threads**, tendiendo así un puente hacia el público más joven.

El **Foro Iberoamericano de Garantías** fue un punto de encuentro entre profesionales de todos los continentes, unidos por el apoyo a las *py-mes* y a los emprendedores a lo largo y ancho del planeta. La cobertura de este evento se pudo seguir en *streaming* a través de **Youtube**, con un **seguimiento minuto a minuto en las distintas redes sociales de Iberaval y de REGAR**. Latinoamérica puso la mirada en un evento que estuvo a la altura de las expectativas.



**COMPROMISO
IBERAVAL**
sociedad de garantía

Lleváis 40 años confiando en nosotros porque somos útiles para la realización de vuestros sueños y el desarrollo de vuestros negocios. Este año, más que nunca, nos comprometemos a seguir mejorando.

**RESPALDAMOS TU FINANCIACIÓN.
LIDERA TU FUTURO.**

IBERAVAL
sociedad de garantía



**COMPROMISO
IBERAVAL**
sociedad de garantía

IBERAVAL
sociedad de garantía